

SEÇÃO VISUALIDADES

**Retratos Cotidianos nos Lençóis Maranhenses:
a relação entre água e vida em Santo Amaro do Maranhão**

**Everyday Portraits in the Lençóis Maranhenses:
the relationship between water and life in Santo Amaro do Maranhão**

**Retratos Cotidianos en Lençóis Maranhenses:
la relación entre agua y vida en Santo Amaro do Maranhão**

 [Igor de Luccas Santos](#)¹

Universidade Federal do Maranhão (UFMA),
Maranhão, Brasil
e-mail: igor.luccas@discente.ufma.br

 [Benedita de Cassia Ferreira Costa](#)²

Instituto Federal de Educação, Ciência e Tecnologia
do Maranhão (IFMA),
Maranhão, Brasil
e-mail: benedita.costa@ifma.edu.br

Justificativa

O Parque Nacional dos Lençóis Maranhenses - PNLN, criado através do Decreto nº 86.060, de 02 de junho de 1981, destino turístico muito cobiçado, dotado de belezas exuberantes, é também lugar de reprodução de modos de vida de populações tradicionais que ainda resistem às grandes mudanças provocadas pela lógica do capital. A unidade de conservação integra o território dos municípios de Barreirinhas, Primeira Cruz e Santo de Amaro do Maranhão, e possui características próprias da microrregião dos Lençóis Maranhenses, de intensa dinâmica sedimentar, com dunas, lagoas, além da diversidade de fauna e flora.

A paisagem do PNLN é, constantemente, modelada pela ação de agentes erosivos, sendo o vento o grande protagonista (Feitosa; Souza, 2015). Tal dinâmica é orientada pelo

¹ Mestrado, Bacharelado e Licenciatura em Geografia, pela Universidade Federal do Maranhão (UFMA). Integrante do Núcleo de Estudos e Pesquisas Ambientais (NEPA/UFMA).

² Doutorado, Mestrado, Bacharelado e Licenciatura em Ciências Sociais, pela Universidade Federal do Maranhão (UFMA). Integrante do Grupo de Estudos Rurais e Urbanos (GERUR/UFMA). Docente do Instituto Federal de Educação, Ciência e Tecnologia do Maranhão (IFMA).

AO CITAR ESTE TRABALHO, UTILIZAR A SEGUINTE REFERÊNCIA:

SANTOS, Igor de Luccas; COSTA, Benedita de Cassia Ferreira Retratos Cotidianos nos Lençóis Maranhenses: a relação entre água e vida em Santo Amaro do Maranhão. **Ensaios de Geografia**. Niterói, vol. 11, nº 24, 112405, 2024.

Submissão em: 03/09/2023. Aceito em: 06/02/2024.

ISSN: 2316-8544



Este trabalho está licenciado com uma licença Creative Commons

Ensaios de Geografia

Essays of Geography | POSGEO-UFF

regime das chuvas, marcado pelas estações secas e chuvosas (Ferreira, 2008). E, no contexto local, essa característica climática é popularmente chamada de verão e inverno, tal qual foi tema de pesquisa do antropólogo Álvaro D'Antona (2002), quando observou que, para os moradores da região, na ausência de características rígidas para separar as estações do ano, o período de seca é chamado de verão e o período chuvoso de inverno; do qual é comum dizer, nos anos com abundância de chuvas, que o “inverno” está bom, sendo o inverso no verão.

Vale destacar também que a história do território de Santo Amaro do Maranhão está ligada aos indígenas e jesuítas, sendo os Tremembés (ou Teremembés) os primeiros povoadores do litoral oriental maranhense, com costumes seminômades e habitação em choupanas, geralmente em planícies que facilitavam a visão ao redor (D'Evreux, 2002). A resistência dessa etnia acabou gerando conflitos e perseguições após confrontos com portugueses (Marques, 1870). Neste sentido, os Tremembés tiveram influência nos costumes e nas práticas culturais do município, como: uso de leite de coco babaçu e caju azedo na culinária, fabricação de embarcações, bancos de madeiras usados para lavar roupa à beira do rio, entre outros (Simões; Pereira, 2009).

Tal município tem experimentado intensa expansão urbana após a construção da estrada que liga a sede municipal à rodovia BR-402, sobretudo com ponte sobre o Rio Alegre. A referida ponte representa um grande marco para a localidade, haja vista que, anterior à sua construção, a travessia ocorria por meio do próprio leito do rio, mediante veículos tracionados ou balsas (Santos, 2021).

Dessa forma, o presente ensaio fotográfico apresenta algumas imagens coletadas a partir das atividades de campo da pesquisa de mestrado em Geografia intitulada “Inundações na região dos Lençóis Maranhenses: ocorrência e impacto no bairro Alto Formoso, Santo Amaro do Maranhão”, realizada entre 2019 e 2021, favorecendo uma perspectiva diferenciada da cidade e sua estreita relação com as águas daquela localidade, as quais pouco aparecem nas imagens icônicas sobre os Lençóis Maranhenses.

Destaca-se a evidente importância do Rio Alegre e do Lago de Santo Amaro para os cidadãos, onde o referido corpo hídrico abastece o lago de Santo Amaro que, por sua vez, margeia toda a extensão norte da cidade, sendo também considerado um dos maiores do estado,

AO CITAR ESTE TRABALHO, UTILIZAR A SEGUINTE REFERÊNCIA:

SANTOS, Igor de Luccas; COSTA, Benedita de Cassia Ferreira Retratos Cotidianos nos Lençóis Maranhenses: a relação entre água e vida em Santo Amaro do Maranhão. *Ensaios de Geografia*. Niterói, vol. 11, n° 24, 112405, 2024.

Submissão em: 03/09/2023. Aceito em: 06/02/2024.

ISSN: 2316-8544



Este trabalho está licenciado com uma licença Creative Commons

com diversidade de peixes que possibilita a atividade pesqueira, além do refúgio para aves migratórias, animais de criação e transporte náutico para turismo.

Durante a pesquisa, algumas cenas habituais dos moradores expressavam que, apesar do frenesi do turismo que ocorre naquele município, a vida parecia correr tranquila, como quando se realizava as atividades no âmbito da dissertação de mestrado, às margens do Rio Alegre, e observou-se uma criança cavalgando tranquilamente nas águas transparentes e frias de um trecho raso. Em outro ponto, foi possível encontrar uma feira popular, em meio às vendas dos produtores locais, em que a cidade se encontrava para conversar. Tal atividade também está ligada às águas e os produtos vendidos dependem da boa relação com a chuva, haja vista que as produções tradicionais dependem da regularidade do regime pluviométrico para o desenvolvimento de suas culturas.

Nesta localidade, grande parte da ocupação das áreas próximas aos corpos hídricos está estreitamente relacionada ao ofício da pesca, sobretudo pela proximidade com as águas onde se depositam os barcos em cheias periódicas, o que possibilita celeridade do trabalho (Santos, 2021). À vista disso, registrou-se cenas habituais que evocam esta prática, tais como a de um pescador a tecer a rede de pesca em frente à sua casa, com o Lago de Santo Amaro às portas e o barco já à sua espera. E, ainda, a figura de outro pescador em meio aos canais que surgiram com o período de estiagem do lago de Santo Amaro, retornando de uma jornada de trabalho.

Por fim, à tarde, observou-se roupas estendidas nos varais, que secavam ao vento, próximas ao poço manual, que ainda é notadamente presente pela ausência de fornecimento público de água. Crianças aproveitavam as areias das margens para brincar de bola, enquanto algumas mulheres lavavam roupas nesse mesmo ponto turístico da cidade. Ao por do sol, a cidade se misturava em meio ao rio, seus moradores e os turistas, bem como à vida cotidiana com sabor de resistência de tradições, onde a paisagem é moldada pelas águas. Assim, o cotidiano se manifesta no trabalho, no lazer e na tradição que reafirmam a identidade de Santo Amaro do Maranhão.

AO CITAR ESTE TRABALHO, UTILIZAR A SEGUINTE REFERÊNCIA:

SANTOS, Igor de Luccas; COSTA, Benedita de Cassia Ferreira Retratos Cotidianos nos Lençóis Maranhenses: a relação entre água e vida em Santo Amaro do Maranhão. *Ensaios de Geografia*. Niterói, vol. 11, n° 24, 112405, 2024.

Submissão em: 03/09/2023. Aceito em: 06/02/2024.

ISSN: 2316-8544



Este trabalho está licenciado com uma licença Creative Commons

Ensaio de Geografia

Essays of Geography | POSGEO-UFF



Figura 1: Localização do Parque Nacional do Lençóis Maranhenses. Fonte: Acervo de pesquisa, 2023.

AO CITAR ESTE TRABALHO, UTILIZAR A SEGUINTE REFERÊNCIA:
 SANTOS, Igor de Luccas; COSTA, Benedita de Cassia Ferreira Retratos Cotidianos nos Lençóis Maranhenses: a relação entre água e vida em Santo Amaro do Maranhão. **Ensaio de Geografia**. Niterói, vol. 11, n° 24, 112405, 2024.
 Submissão em: 03/09/2023. Aceito em: 06/02/2024.
 ISSN: 2316-8544

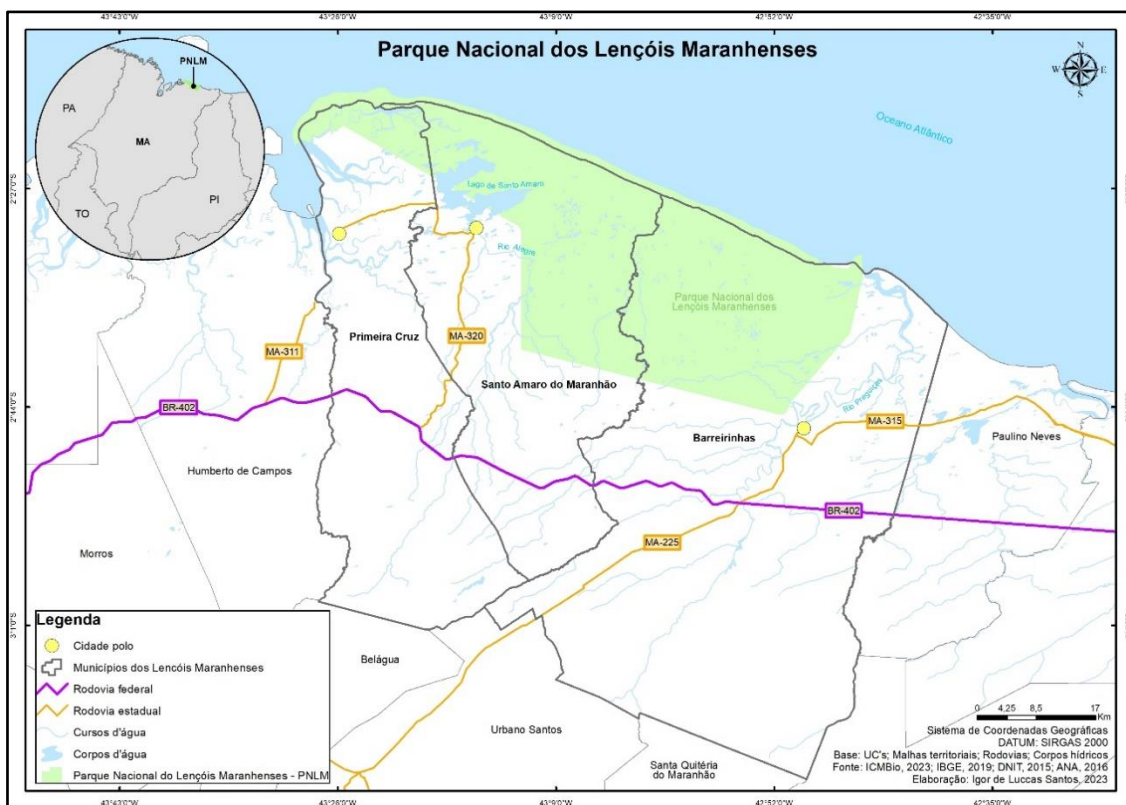

Este trabalho está licenciado com uma licença Creative Commons

Ensaio de Geografia

Essays of Geography | POSGEO-UFF



Figura 2: Menino cavalgando no rio Alegre, nas primeiras horas da manhã. Fonte: Acervo de pesquisa, 2019.

AO CITAR ESTE TRABALHO, UTILIZAR A SEGUINTE REFERÊNCIA:

SANTOS, Igor de Luccas; COSTA, Benedita de Cassia Ferreira Retratos Cotidianos nos Lençóis Maranhenses: a relação entre água e vida em Santo Amaro do Maranhão. **Ensaio de Geografia**. Niterói, vol. 11, n° 24, 112405, 2024.

Submissão em: 03/09/2023. Aceito em: 06/02/2024.

ISSN: 2316-8544



Este trabalho está licenciado com uma licença Creative Commons

Ensaio de Geografia

Essays of Geography | POSGEO-UFF



Figura 3: Feira popular, com mercadorias de produtores locais. Fonte: Acervo de pesquisa, 2019.

AO CITAR ESTE TRABALHO, UTILIZAR A SEGUINTE REFERÊNCIA:

SANTOS, Igor de Luccas; COSTA, Benedita de Cassia Ferreira Retratos Cotidianos nos Lençóis Maranhenses: a relação entre água e vida em Santo Amaro do Maranhão. **Ensaio de Geografia**. Niterói, vol. 11, nº 24, 112405, 2024.

Submissão em: 03/09/2023. Aceito em: 06/02/2024.

ISSN: 2316-8544



Este trabalho está licenciado com uma licença Creative Commons

Ensaio de Geografia

Essays of Geography | POSGEO-UFF



Figura 4: Pescador tecendo a rede de pesca, no bairro Alto Formoso, às margens do lago de Santo Amaro. Fonte: Acervo de pesquisa, 2019.

AO CITAR ESTE TRABALHO, UTILIZAR A SEGUINTE REFERÊNCIA:
SANTOS, Igor de Luccas; COSTA, Benedita de Cassia Ferreira Retratos Cotidianos nos Lençóis Maranhenses: a relação entre água e vida em Santo Amaro do Maranhão. **Ensaio de Geografia**. Niterói, vol. 11, nº 24, 112405, 2024.
Submissão em: 03/09/2023. Aceito em: 06/02/2024.
ISSN: 2316-8544

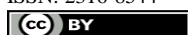

Este trabalho está licenciado com uma licença Creative Commons

Ensaio de Geografia

Essays of Geography | POSGEO-UFF



Figura 5: Pescador voltando da jornada de pesca, no lago de Santo Amaro, no período de estiagem e, em primeiro plano, um depósito de resíduos sólidos às margens. Fonte: Acervo de pesquisa, 2019.

AO CITAR ESTE TRABALHO, UTILIZAR A SEGUINTE REFERÊNCIA:

SANTOS, Igor de Luccas; COSTA, Benedita de Cassia Ferreira Retratos Cotidianos nos Lençóis Maranhenses: a relação entre água e vida em Santo Amaro do Maranhão. **Ensaio de Geografia**. Niterói, vol. 11, n° 24, 112405, 2024.

Submissão em: 03/09/2023. Aceito em: 06/02/2024.

ISSN: 2316-8544



Este trabalho está licenciado com uma licença Creative Commons

Ensaio de Geografia

Essays of Geography | POSGEO-UFF



Figura 6: A representação da presença dos poços manuais no cotidiano e as roupas secando no varal. Fonte: Acervo de pesquisa, 2019.

AO CITAR ESTE TRABALHO, UTILIZAR A SEGUINTE REFERÊNCIA:

SANTOS, Igor de Luccas; COSTA, Benedita de Cassia Ferreira Retratos Cotidianos nos Lençóis Maranhenses: a relação entre água e vida em Santo Amaro do Maranhão. **Ensaio de Geografia**. Niterói, vol. 11, n° 24, 112405, 2024.

Submissão em: 03/09/2023. Aceito em: 06/02/2024.

ISSN: 2316-8544



Este trabalho está licenciado com uma licença Creative Commons



Figura 7: Crianças brincando de bola às margens do Rio Alegre. Fonte: Acervo de pesquisa, 2019.

AO CITAR ESTE TRABALHO, UTILIZAR A SEGUINTE REFERÊNCIA:

SANTOS, Igor de Luccas; COSTA, Benedita de Cassia Ferreira Retratos Cotidianos nos Lençóis Maranhenses: a relação entre água e vida em Santo Amaro do Maranhão. **Ensaio de Geografia**. Niterói, vol. 11, n° 24, 112405, 2024.

Submissão em: 03/09/2023. Aceito em: 06/02/2024.

ISSN: 2316-8544



Este trabalho está licenciado com uma licença Creative Commons

Ensaio de Geografia

Essays of Geography | POSGEO-UFF



Figura 8: Pessoas tomando banho no Rio Alegre, ao pôr do sol. Fonte: Acervo de pesquisa, 2019.

AO CITAR ESTE TRABALHO, UTILIZAR A SEGUINTE REFERÊNCIA:

SANTOS, Igor de Luccas; COSTA, Benedita de Cassia Ferreira Retratos Cotidianos nos Lençóis Maranhenses: a relação entre água e vida em Santo Amaro do Maranhão. **Ensaio de Geografia**. Niterói, vol. 11, n° 24, 112405, 2024.

Submissão em: 03/09/2023. Aceito em: 06/02/2024.

ISSN: 2316-8544



Este trabalho está licenciado com uma licença Creative Commons

Referências

D'EVREUX, Y. **Viagem ao norte do Brasil**: feita nos anos de 1613 e 1614. São Paulo: Siliviano, 2002.

D'ANTONA, A. O. **O verão, o inverno e o inverso**: Lençóis Maranhenses, imagens. Substantia Multimídia, 2002.

FEITOSA, A. C.; SOUZA, U. D. V. Evolução geomorfológica da paisagem costeira leste do Maranhão: papel dos agentes naturais na modelagem do ambiente na foz do rio Preguiças. In: FEITOSA, Antonio Cordeiro (Org.). **Lençóis Maranhenses**: relação homem-ambiente na comunidade Ponta do Mangue, Barreirinhas – Maranhão. São Luís: EDUFMA, 2015.

FERREIRA, S. S. M. **A intervenção do homem na dinâmica geomorfológica na área do povoado de Travosa, município de Santo Amaro do Maranhão – Ma**. 2008, 73 f. Monografia - Universidade Federal do Maranhão, São Luís, 2008.

MARQUES, C. A. **Dicionário Histórico-Geographico da Província do Maranhão**. São Luís: Frias, 1870.

SANTOS, I. L. **INUNDAÇÕES NA REGIÃO DOS LENÇÓIS MARANHENSES**: Ocorrência e impacto no bairro Alto Formoso, Santo Amaro do Maranhão. 2021, 111 f. Dissertação de Mestrado – Universidade Federal do Maranhão, São Luís, 2021.

SIMÕES, C. M. B. R.; PEREIRA, M. E. M. **Santo Amaro**: história, vida e magia. São Luís: Fort Gráfica, 2009.

AO CITAR ESTE TRABALHO, UTILIZAR A SEGUINTE REFERÊNCIA:

SANTOS, Igor de Luccas; COSTA, Benedita de Cassia Ferreira Retratos Cotidianos nos Lençóis Maranhenses: a relação entre água e vida em Santo Amaro do Maranhão. **Ensaios de Geografia**. Niterói, vol. 11, n° 24, 112405, 2024.

Submissão em: 03/09/2023. Aceito em: 06/02/2024.

ISSN: 2316-8544



Este trabalho está licenciado com uma licença Creative Commons