

THAIS GOMES DA SILVA

ELEMENTOS DE UMA ANCESTRALIDADE APAGADA

O deixar de SER índio nos parece ser mais complexo do que se pensa. Caboclos ou não, a memória familiar regional advoga para si a PRESENÇA dos nativos em sua árvore genealógica, mesmo que em alguns casos, a tradição oral não tenha guardado o nome desses seus ascendentes. (MACEDO, 2010)

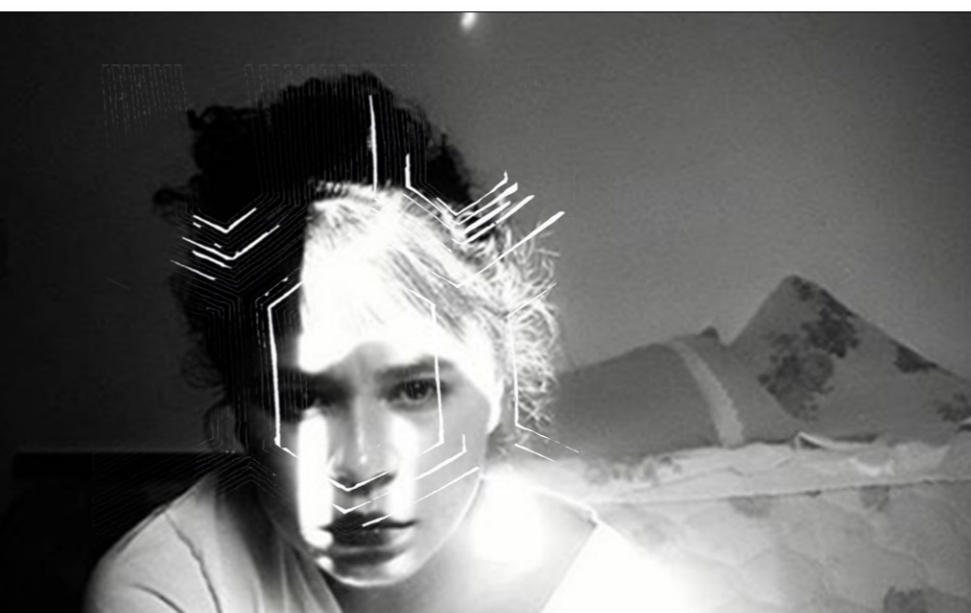

Artista no coletivo *Pretas (In)corporações* e Arte educadora na rede estadual de Campinas.
Graduada em Artes Visuais e Mestre em Linguagem, Mídia e Arte pela PUC Campinas
thaisilvarte@gmail.com







○ SERTÃO VAI VIRAR MAR...

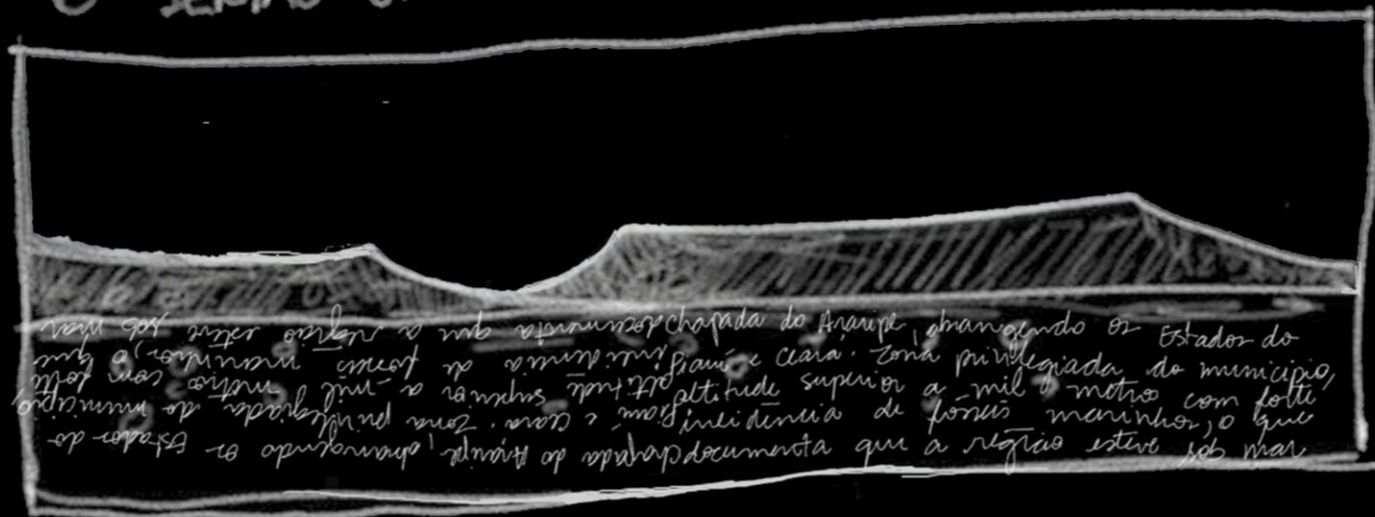

... para este espaço a região está sob mar
 ... a zona privilegiada do município
 ... altitude superior a mil metros com lotes
 ... de 100 metros de frente e 50 metros de fundo
 ... zona privilegiada do município
 ... altitude superior a mil metros com lotes
 ... de 100 metros de frente e 50 metros de fundo
 ... zona privilegiada do município

○ MAR JÁ VIROU SERTÃO.

VIAGENS

- I - Maio 2015
- II - Junho 2016
- III - setembro 2017

ARARIPINA
 22 SÍTIOS ARQUEOLÓGICOS
 [Tupi guarani / Tupinamba]

- Sítio Mirador (tranco paterno)
- Sítio Serra da Torre (tranco materno)

SERRA TALLADA
 I monus capturna de Lizia (caboda-baba)
 II Lam-pi-ão CABOCLA - BABA

SÃO J. BELMONTE

- I pertença a serra tallada
- II lenda de São Sebastião (A Pedra do Reino SUASSUNA)
- III Sebastianismo

CABOCLINWA

"Até a penetração - entradas pelo português -, o sertão era um mundo desconhecido habitado apenas pelos índios. Para sua distinção ou multiplicação, os curiatis foram para ai empurrados, de acordo com os termos da Carta Régia de 1701."

São José do Belmonte (MOURA, 1999)



BACIA SEDIMENTAR ARARIPE

CHAPADA DO ARARIPE













